

回 覧

若宮町内会 各位

若宮町内会会長 三浦 雄司

町内一斉清掃について

時下ますますご清栄のことお慶び申し上げます。
日頃町内会の諸行事について格別のご協力をいただき感謝申し上げます。
令和 年度 町内会事業計画により、『町ぐるみ清掃』を実施します。

実施日は、毎月第3日曜日 開始時間は6時です。

今月は **7月 19日(日) 6時～** です。

各班ごと、あらかじめ決められた区間を清掃してください。
尚、植栽活動実施しております、各花壇の除草もお願いいたします。

場所及び協力班

- ① アートキャッスル前花壇：5班・6班・7班・8班・9班・13班・20班・21班・22班・23班・30班
- ② 岩切新聞販売サービス前花壇：1班・2班・3班・4班・24班・25班・26班・27班・28班・29班
- ③ 羽黒前公園前花壇：10班・11班・12班・14班・15班・16班・17班・18班・19班

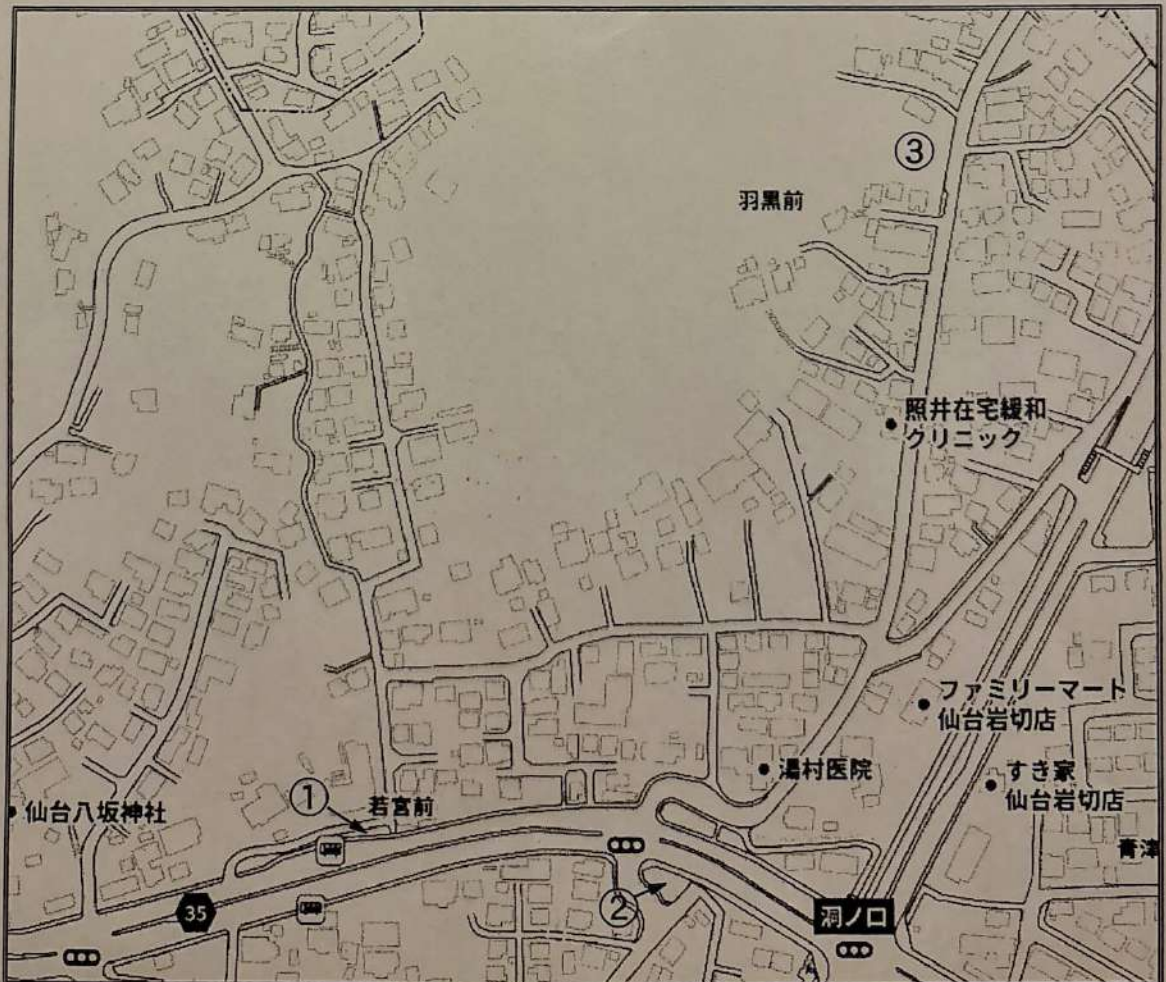

仙台貨物ターミナル駅移転事業 に関する工事説明会開催のお知らせ

仙台市宮城野区岩切地区では、仙台貨物ターミナル駅移転事業を進めております。

この事業への御理解を深めていただくため、事業内容や進捗状況等について、以下のとおり説明会を開催いたします。御多忙のところ誠に恐縮ですが、周辺地域の皆様の御出席をいただきますよう御案内申し上げます。

なお、事前の申し込みは不要ですが、当日、受付時にお名前と御住所の記入をお願いいたします。

日時

令和8年7月27日(月)
18時30分～20時(予定)
(※開場：18時10分)

会場

燕沢コミュニティセンター
多目的ホール
(宮城野区燕沢東三丁目9番2号)

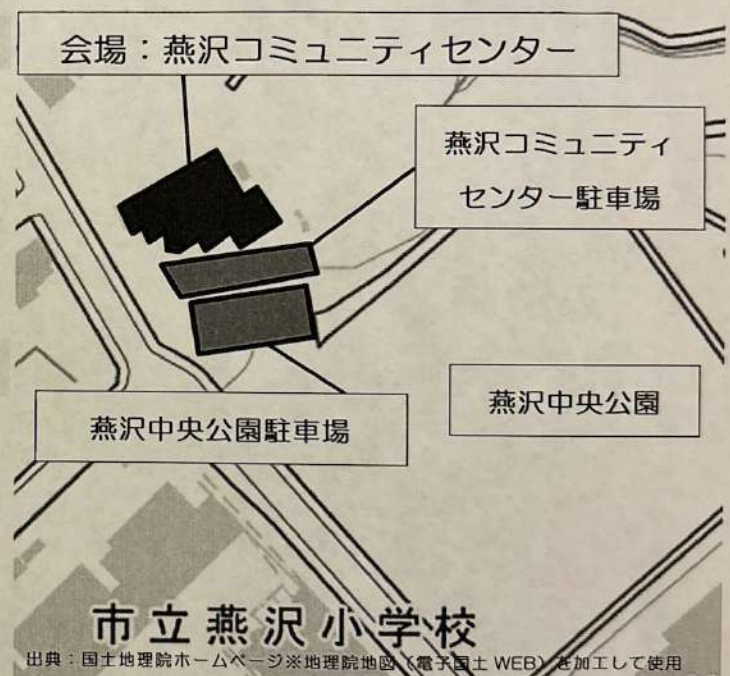

※ 駐車場は、燕沢コミュニティセンターのほか、燕沢中央公園駐車場をご利用ください。

[問い合わせ先]

仙台貨物ターミナル駅移転事業に関すること 日本貨物鉄道株式会社 東北支社 仙台貨物ターミナル駅移転計画室	電話：050-2017-4133
宮城県広域防災拠点整備事業（宮城野原）に関すること 宮城県土木部都市環境課広域防災拠点整備班	電話：022-211-3135

神輿を担ぐ 参加者募集!

参加資格
小学生以上
岩切町民以外の
参加もOK!

岩切の心を熱くする

地域の絆を深め、伝統をつなぐ夏。

神輿を担ぐ日時

7月26日(日) 17:40~

※時間に変更になる場合があります。

出発地点 目的地
岩切駅 → 八坂神社まで

参加
無料
※一部衣装は各自で
ご用意いただきます

神輿を担ぐ魅力



達成感・一体感

仲間と力を合わせて
神輿を担ぎ上げた時の
達成感と一体感は格別!

祭 夏祭り開催日

7月25日(土)
26日(日)

ボランティアも大募集!

神輿渡御や演芸をはじめ、お祭り運営のお手伝いを
大募集しています!

- 神輿渡御のお手伝い
- 演芸・ステージ運営のお手伝い
- お祭りの準備・片付け など
- 写真撮影・動画撮影のお手伝い

大学生以上
高校生は要相談



参加を希望される方は下記までご連絡願います。

八坂神社まで ☎ 022-255-8028 仙台市宮城野区岩切字若宮前 11-7

7月25日(土) 13時出発

13:00	13:00	13:25	13:40	13:50	14:20	14:40
八坂神社	畑中北	畑中南	稲荷東(岩切病院付近)	稲荷西	鶴ヶ谷公民館	岩切3丁目(三丁目公園)
14:50	15:00	15:10	15:20	16:00	17:00	
鶴ヶ谷菖蒲沢東公園	小鶴・東仙台営業所	燕沢東2丁目	燕沢東3丁目	燕沢東部公会堂	八坂神社	

7月26日(日) 8時30分出発

8:30	8:40(高野造園付近)	9:15(今市郵便局)	9:50~10:10	11:00	12:00
八坂神社	岩切2丁目	岩切1丁目	今市上区	今市・学校付近	鴻巣(新幹線下)
14:00	14:20(斎藤歯科付近)	14:40		14:45	15:10
三所南	三所北	今市下区	(今市橋)	新宿	台ヶ原
				大橋	入山
					若宮
					羽黒前
15:40	16:30	17:00		17:40	18:30
日向(歩道橋)	岩切分台	青津目	洞ノ口・洞ノ口東	J Rアパート	東河原
					岩切駅
					八坂神社

《担いで渡御》

※各地区神輿渡御の時刻は目安です。状況により前後いたします。

※露店の出店は、両日ともに14時00分より予定しております(店舗により若干前後いたします)。

※夜の花火打上げは、7月25日(土)の20時00分より予定しております。

【悪天候の場合は、26日(日)に順延いたします】

※2日目の岩切駅より八坂神社までは**神輿を担いで渡御**いたします。

【担ぎ手募集中(詳細は別紙をご参照ください)】

事前
申込制

定員
50名

岩切こども食堂で おひるごはんを 食べよう！

7/30 木 10:00～11:30

おひるごはんの受付は11:00まで

場所

岩切東コミュニティセンターアリーナ

参加費

こども・おとな 無料

対象

分台町内会、若宮町内会の方

内容

てじな、かるた、クイズ 持ち物 うわばき

7/30の
メニュー



カレーライス

お申込み先

分台町内会 三浦(みうら)

☎022-255-6277

若宮町内会 相模(さがみ)

☎022-255-8776

※名前・年齢・連絡先

アレルギーの有無を

お知らせください。

電話

または

Web申込

申込締切

7/15(水)



申込用QRコード

縁寿屋さんの駄菓子
プレゼントもあるよ♪

主催：岩切地区社会福祉協議会

申込の際の個人情報は、今回の事業のみ利用し、他の事業での利用及び第三者への提供はいたしません

「岩切・鶴ヶ谷地区の地域交通を考える会」2025年9月1日～30日で実施したアンケート結果のご報告(要旨)を致します。830人の方から回答を頂きました。ご協力いただき大変ありがとうございました。

岩切・鶴ヶ谷地区 地域交通アンケート (第1回) 報告書

発行：岩切・鶴ヶ谷地区の地域交通を考える会
問い合わせ先：事務局長 石井訓 TEL)022-255-6111

アンケート結果の全体的な特徴

- 岩切地区全体が日常的な移動は自動車は圧倒的。公共交通は必要に応じて利用している。
- バスを使う際のバス停利用は、岩切側からだど今市・上区や岩切駅からの出発が多い。
バスを利用するのは一カ月に1回。月1、月2が多い。利用目的は、会合・飲食・趣味・娯楽が多い
- 通院や買い物に利用する方、定期的(通勤)などにバスや電車を使う方は少ない。
- 電車の利用については岩切駅から仙台駅が一番多い。月に1回が多い。目的は会合・飲食・趣味・娯楽が多い。通院や買い物に利用する方、定期的(通勤)などに使う方は少ない。



圧倒的な「クルマ依存」

自分や家族が車を持つ割合が91.7%
運転免許証を持つ割合が81.1%
買物、通院、通勤、会合・趣味等、どの場面でも車での移動が圧倒的に多い。



9割が抱える「将来の不安」

移動手段について、現時点で困っている割合(16.5%)と、現在は困っていないが将来は不安(72.5%)の合計が89.1%。

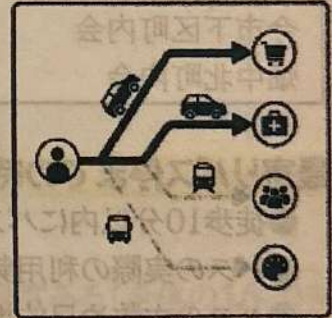

目的で分断される「移動手段」

買物、通院は完全に車依存である。その一方で、趣味や会合など限られた目的の場合にのみバスや電車などの公共交通が細々と利用されている実態が判明。

車を持っているか否か

自分の車を持っている	69.9%
家族が車を持っている	21.8%
自家用車を持っていない	8.1%

運転免許証を持っているか否か

持っている	81.1%
持っていない	18.9%

- 岩切地域は、自分や家族が車を持っている割合**91.7%**。運転免許証を持っている割合**81.1%**。
- 圧倒的に車に依存している人の割合が多い。車以外の移動手段が不便である可能性が高い。

移動手段にお困りですか？

今、困っている	16.5%
今現在は困っていないが将来は不安	72.5%
困っていない	10.8%

- 今困っている**16.5%**の方々が具体的に何に困っているのかを深掘りする。その事によって、何を具体的に手立てすればよいのかが見えてくると考える。
- 今困っている+将来は不安の合計が**89.1%**(自動車に**91.7%**依存している地域)。

アンケート回答者の特徴。年齢構成

- 20歳代以下の回答=4%。30歳代=10.8%。40歳代=14.6%。50歳代=17.7%。60歳代=18.7%。70代=21.4%。80歳以上=12.2%。
- 70歳代が一番多い。年齢が上がるにつれて回答する割合が増えた。

町内会別回答率

- 町内会の世帯数に対しての回答率によって町内会別の「移動についての関心度」が分析できる。
- 「移動についての関心度」が高い町内会は、「移動について」困っている住民が多い可能性が高い。

岩切県営住宅自治会	45.4%	山崎町内会	16.6%	若宮町内会	8.8%
入山町内会	40.8%	台ヶ原町内会	15.9%	今市上区町内会	7.5%
鶴ヶ谷町内会	24.8%	大橋町内会	15.7%	岩切分台町内会	5.9%
岩切三丁目町内会	22.6%	畑中南町内会	14.3%	洞ノ口町内会	0.4%
今市下区町内会	21.3%	余目町内会	9.3%		
畑中北町内会	18.1%	今市中区町内会	9.1%		

最寄りバス停までの時間

- 徒歩10分以内にバス停がある方の割合が**78.1%**。バス停までの距離は比較的近い印象。
- バスの実際の利用頻度が「月に1回」ないし「月に1~2回」が圧倒的に多い。
- バスの本数や目的地の不一致など、本質的なミスマッチが存在している可能性が高い。



物理的な距離は「比較的近い」

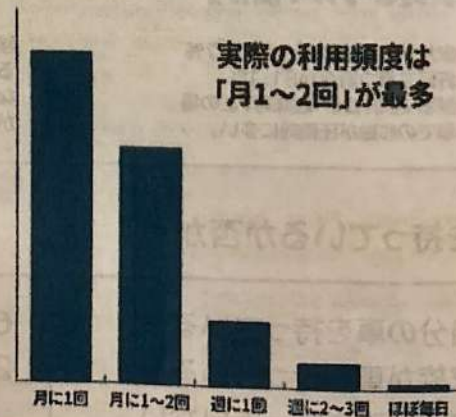

日常的な足としては「使われていない」

全く使えないわけではない。しかし、「バスの本数」や「目的地の不一致」など、距離以外の本質的なミスマッチが存在している可能性が高い。

買い物移動について

- 一番多いのは「みやぎ生協岩切店」約3割。他は分散している。
- 少し離れた場所にも行っている。
- 週に1~3回が圧倒的。曜日は土日が多い。
- 移動の手段は自分の車が圧倒的に多い。次が家族の車の順。
- 午前中に出かける方が多い。

通院先の移動について

- 岩切病院、岩切中央クリニックの順で多い。
- 比較的近くの病院に通院している方が多い。
- 移動手段は自分の車。または徒歩。
- 日曜以外が多い。頻度は月1~2ヶ月に1回。
- 買物と比べると頻度は少ない。
- 午前中に出かけて昼には帰宅する方が多い。



通勤・通学・通所の移動について

- 学生の回答は少ない・無い。
- 行き先は仙台の中心部までの方がかなり多い。地区内は少ない。
- 買物や通院と比べると比較的遠くに行っている方が多い。
- 回数は、ほぼ毎日。月曜から金曜が多い。
- 自分の車を利用する方が非常に多い。
- 電車やバスを使っている方も一定数いるが、割合としては非常に少ない。
- 時間帯は買物などと比べると非常に速い時間~夕方遅くまで。

会合・飲食・趣味・娯楽の移動について

- 出かける先は利府方面、仙台中心部、岩切市民センターという順に多い。
- 「何をするのか」の目的によって行く場所・方向が変わってくる。
- 週1が多い。土日の移動が多いが平日もそれなりに多い。
- 移動手段は自分の車が多いが、JR・地下鉄やバスを使う方が100人程度ある(全体の16.0%)。買物や通院などと比べると割合としては公共交通を利用する方が少し多い。
- 買物や通院に比べると長時間の外出傾向がある。

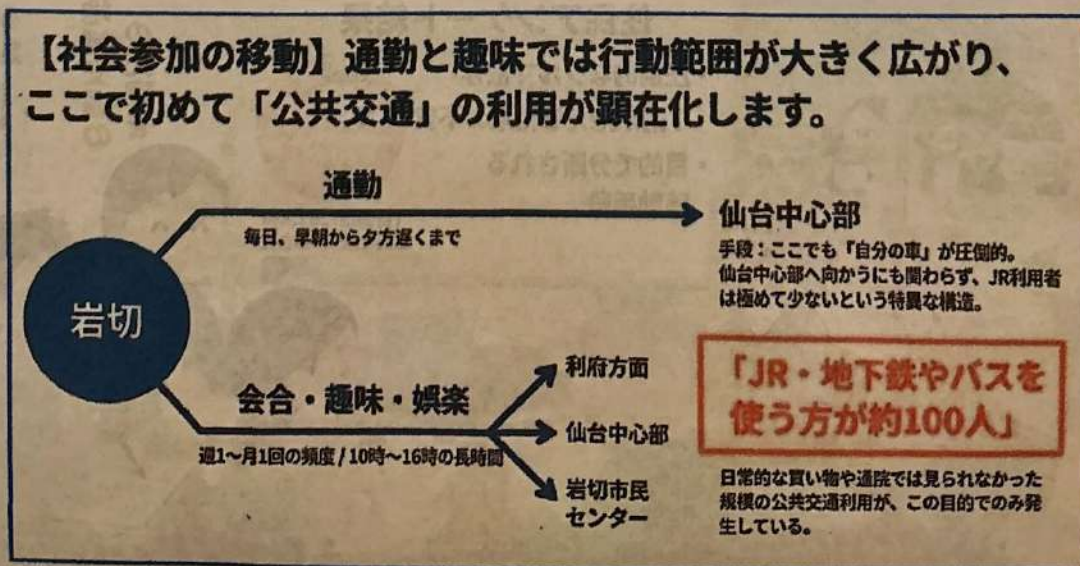

今後の「岩切・鶴ヶ谷地区の地域交通を考える会」活動についての方向性

- 買物や通院、よく行く場所において、バスやJRを使うとするとどのくらいの時間がかかるのかについて調査する必要がある。
- 町内会によって移動に関する困り感に差がある可能性について調査する必要がある。
- バス路線から近いか遠いかによっても回答率が異なる可能性がある。バス沿線に近い町内、バス沿線から少し離れた町内ごとに集計をし直すとデータが変わる可能性がある。
- 今、実際に移動手段に困っている**16.5%**の方々が「具体的に、何に困っているか等」を深掘りする必要がある。
- **72.5%**の方々が将来、運転免許証を手放す不安や家族の送迎が叶わなくなる将来に不安を抱えている。これらの不安に応える「持続可能な公共交通や地域交通」の在り方について第2回目アンケート等に取り組みながら具体的に検討する。



今回の第1回目アンケート結果を土台に、岩切・鶴ヶ谷地区の現在と将来における「移動(公共交通・地域交通)」の在り方について検討していきます。よりよい方向を目指して一緒に活動するメンバー募集と活動資金の募金を行っています。



警察官・警察職員の募集

令和8年7月

令和8年度 宮城県警察官採用試験（採用選考考査）日程

試験(考査)区分		採用予定人員	申込受付期間	第1次試験(考査)	第2次試験(考査)	最終合格発表
警察官A (大卒・卒見)	第一回	男性/一般 10人程度	7月24日(金) ～ 8月21日(金)	9月20日(日)	①10月14日(水) ②10月15日(木) ～ 10月21日(水) のうち指定する1日	11月中旬
		女性/一般 2人程度				
警察官B (大卒以外)		男性/一般 20人程度				
		男性/武道指導 1人程度				
		女性/一般 15人程度				
		女性/武道指導 1人程度				
警察官B(サイバー捜査官)		1人程度				
警察官(再採用)		1人程度				

令和8年度 宮城県職員採用試験（採用選考考査）日程

試験(考査)区分		採用予定人員	申込受付期間	第1次試験(考査)	第2次試験(考査)	最終合格発表
警察事務 (高卒程度)		10人程度	8月3日(月) ～ 8月27日(木)	9月27日(日)	①10月22日(木) ②10月23日(金) ～ 11月2日(月) のうち指定する1日	11月中旬
自動車整備士		1人程度			10月22日(木) ～ 10月27日(火) のうち指定する日	
警察用船舶職員(機関士)		1人程度				

岩切城

仙台東警察署
電話231-7171
洞ノ口駐在所
電話255-8024

夏の交通事故防止運動



運動の期間

令和8年7月21日(火)～8月20日(木)

運動の重点

- 1 適度な緊張感を保持したゆとりのある運転の徹底
- 2 全ての座席のシートベルト等の正しい着用の徹底
- 3 飲酒運転の根絶
- 4 二輪車運転時のヘルメットの適正な着用とプロテクター等の着用促進



飲酒運転で失う6つの宝

- 1 命(死亡事故に直結)
- 2 家族(離散、崩壊等)
- 3 仕事(会社等は解雇に)
- 4 社会的信用(新聞、テレビ等で報道)
- 5 免許(免許取消し)
- 6 お金(罰金刑や遺族補償)

はみ出し事故多発！！

はみ出し事故は正面衝突の危険性が高く非常に危険です！

運転アシスト機能を
過信しなぬ！

暑さ・疲労による
ぼんやり運転に注意

スマホなどの
ながら運転は
絶対禁止



岩切地区 交通事故

令和8年5月16日～
令和8年6月15日

人身事故 0件
物損事故 30件



巖(いわお)

第4号

豊かな心 確かな学力 健やかな体を養い 夢を抱いて主体的に未来に向かう児童の育成
 協働型重点目標：夢を持ち主体的に歩む9年間 ~思いやりの心と自己有用感を持った子供~

仙台市立岩切小学校

TEL 255-8012

協力し合い助け合った「野外活動」

6月11日(木)、12日(金)に、5年生の野外活動が行われました。熊対策のため、笛を作り、リフトで中腹の兎平まで登って作成した笛を吹き、その後、スキー場でレクリエーションを行いました。学校支援地域本部を通して、岩切登山クラブの方々にも御協力いただき、こどもたちの安全を見守っていただきました。笛づくりでは、難しいところを互いに教え合う場面が見られました。レクリエーションでは、実行委員が考えたゲームに楽しそうに参加していました。一人では難しいことも、友達がいるから頑張る経験ができました。互いに関わることで友達が喜ぶ姿から、自己有用感にも繋がりました。今後も、若竹まつりなどの行事を通して、他者と協力し合ったり、皆のために自分ができることをしたりする力を育てていきます。

【5年野外活動：笛づくり】

【キャンプファイヤー】

【焼き板づくり】



行事予定

※帰宅時刻は17時。御家庭でもお声掛けを！

1	水	ノーTV・ゲーム、家読の日	17	金	全校4校時限、お話朝会(夏休み前) ※業間10分 完全下校時刻12:30
2	木	防犯・非行防止教室	18	土	夏季休業日※8月24日(月)まで
3	金	ひまわり出前授業	19	日	学区民卓球大会
4	土		20	月	海の日
5	日		21	火	
6	月	夏休み前大掃除週間(~13日)	22	水	個別面談①
7	火	3年火曜6校時開始	23	木	個別面談②(午前のみ)、学校保健委員会
8	水	金曜日時程	24	金	個別面談③(午後のみ)
9	木	3~6年若竹まつり前日準備	25	土	
10	金	弁当持参日、水曜時程、若竹まつり ノーTV、ゲーム、家読の日	26	日	
11	土		27	月	個別面談④
12	日		28	火	個別面談⑤
13	月	3年着衣水泳 クラブ	29	水	個別面談⑥(予備日)
14	火	4年出前授業(カラムシ) 4, 5年着衣水泳	30	木	
15	水	開校記念朝会 2, 5年着衣水泳 ノーTV、ゲーム、家読の日	31	金	
16	木	給食最終日(夏休み前)			

※個別面談の日程は、各担任からお知らせします。

◎学校ボランティア防犯巡視員委嘱状交付式

5月29日（金）に学校ボランティア防犯巡視員委嘱状交付式が行われました。学校ボランティア防犯巡視員の皆さんは、児童の安全を守るため登下校中に巡視する活動を毎日してくださっています。今年度は44名もの方に登録していただきました。式の中では、代表児童の6年福館葉太さんから感謝の気持ちを伝えました。

こんなに多くの方が見守って下さるのは岩切の地域の良さです。御家庭でも、ボランティアの方々への感謝の言葉や挨拶のお声掛けをお願いします。



【防犯巡視員の皆さんへの児童代表の言葉】

《交通安全等について確認をお願いします》

上記で紹介した学校ボランティア防犯巡視員の皆さんから、横断歩道の渡り方、自転車の乗り方について御指摘を受けました。横断歩道を渡る際、ふざけながら走っている姿が見られるようです。また、自転車に乗っている児童の中には、スピードを出しすぎる、信号の確認が不十分、友達と並進して広がっている等、危険な運転をしている様子が見られるとのこと。自転車に乗りながらスマートフォンを操作している児童もいるようです。このような危険な行為は、重大な事故につながりかねません。また、こどもといえども、道路交通法違反に該当することが考えられます。

学校では先日の交通安全教室をはじめとして、普段から繰り返し指導しておりますが、御家庭でもお子さんと横断歩道の渡り方、自転車の乗り方の確認を再度お願いします。

学校ボランティア防犯巡視員の皆さんや地域の方が児童から気持ちの良い挨拶をされたとのこともありました。このようなすばらしい姿を、学校でも引き続き認め、励ましていきます。

《地域の方からうれしいお知らせ》

地域の方から、以下のような内容のお手紙をいただきました。

下校途中にトイレに行きたくなってしまった児童がいました。一緒にいた児童が、お店の方にトイレを借りていいかどうか聞いてほしいと、その方に話したそうです。その方がお店の方に話してください、

無事にトイレを貸していただいたそうです。すると、声を掛けた児童が、その方に「ありがとうございました」としっかり挨拶をしたとのこと。

その方のお手紙には、「困ったときに大人に助けを求められること、友達のために勇気を出して声を掛けられたこと、『ありがとう』と丁寧に言葉を伝えられることに大変感心した」と書かれていました。まさに、友達への「思いやりの心」、困ったときに自分ができることをする「自己有用感」が感じられる場面でした。

このように、地域の方から褒めていただくことは、こどもたちにとって励みになります。学校でも、「思いやりの心」「自己有用感」を感じられる場面が見られた場合は、その行為を価値付け、褒めていきます。

《働きやすい服装での勤務について》

仙台市では、環境に配慮した取り組みのひとつとして、クールビズ及びウォームビズを実施してきました。令和7年11月1日からは、通年で軽装勤務を実施しております。

スーツ、ネクタイを着用しない等の働きやすい服装で勤務する場合があります。御理解をいただきますよう、よろしくお願いたします。

仙台市立岩切中学校

学校便り 第3号

令和8年6月17日(水)

十府の郷

〒983-0821

仙台市宮城野区岩切字三所南 23-2

校長 遠藤 拓也

電話 022-255-8219

E-mail : iwakirij@sendai-c.ed.jp



岩切中 HP

学校教育目標 「主体的に取り組む生徒の育成、対話を通し他と協働する生徒の育成」

学校・家庭・地域の目標 (協働型学校評価) 「自ら進んで挨拶する生徒の育成」

2年生 野外活動に行きました！ ～五感で学び、絆を深めた2日間～

5月28日(木)から29日(金)の1泊2日、南三陸・陸前高田方面へ野外活動に行きました。

1日目は岩手県陸前高田市を訪れ、「東日本大震災津波伝承館」の見学やパークガイドの案内をとおして、震災の記憶と教訓に触れました。また、復興が進む市街地での「まちなか自主研修」を行い、夜にはホテルでの「震災講話」を聴きました。命の尊さやこれからの生き方について、一人一人が真剣に考える時間となりました。

2日目は南三陸町を中心に活動しました。「農作業体験」や「絵付け体験」では、地域の産業やものづくりの楽しさに触れ、「さんさん商店街」では、地域の食文化を感じながら買い物や散策を楽しみました。それぞれの活動をとおして、地域の魅力を肌で感じることができました。

今回の野外活動のねらいは、震災学習を通して命や社会とのつながりを考え、地域産業の体験から視野を広げることにあります。生徒たちは仲間と協力し合い、この2日間で一回り大きく成長した姿を見せてくれました。今後の学校生活や最高学年に向けての大きな糧となることを期待しています。



1年生 校外学習に行きました！ ～仲間とつながり、未来を紡ぐ一日～

5月28日(木)、石巻・松島方面への校外学習に行きました。

午前中は、「大川小学校」と「門脇小学校」を訪れ、震災学習プログラムに臨みました。被災した校舎や記録を目の当たりにし、生徒たちは震災を「自分ごと」として真剣に捉え、命の尊さや防災について主体的に考える貴重な時間となりました。

午後の班別自主研修では、歴史ある街を巡る中で、仲間と声を掛け合い、お互いの絆を深めることができました。

今回の活動をとおして、生徒たちは集団行動のルールや他者と協働する大切さを実感し、学年のまとまりは一段と強くなりました。この経験が、今後の充実した中学校生活の確かな土台となることを願っています。

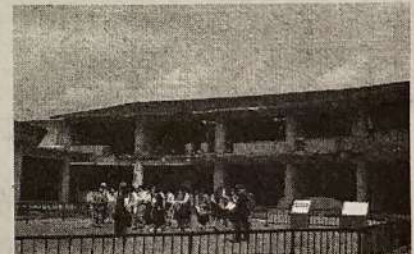

活気あふれる生徒総会 ～一人一人が主役の学校づくり～

6月2日(火)、令和8年度の生徒総会が実施されました。今年度は全校生徒が体育館に一堂に会する「対面形式」での開催となりました。総会では、各委員会や部活動、学級の代表者が目標や活動計画を力強く発表しました。堂々と提案する代表者の姿と、しっかりと耳を傾ける全校生徒の真っ直ぐな態度により、一人一人が学校の主役であるという意識が会場全体に広がりました。今回の総会をきっかけに、生徒たちが生徒会の一員としての自覚をさらに高め、様々な活動に主体的に取り組んでほしいと思います。



7月のいわきりじどうかん

予約申し込みは7月1日(水)9:00~からです♪

ASOBO!

ウォーターバトル!

小学生対象

日時:7月25日(土)10:30~

対象:小学生

持ち物:水着一式、タオル、サンダル、水筒、帽子

☆水鉄砲持ち込みOK!

☆児童館まで申込書を取りに来てね♪

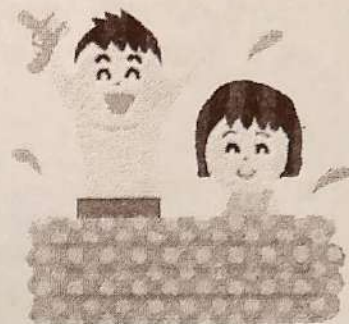

登録制幼児クラブ はいはい・とことこ 合同

水あそび

乳幼児対象

日時:7月15日(水)

10:30~

対象:乳幼児親子

持ち物:水遊び用紙パンツ(水着)、
Tシャツ、タオル、飲み物、帽子、
日焼け対策(保護者の方も♪)



登録制幼児クラブでは、
運動あそびや
制作あそび、季節の行事など
楽しい活動を行います!
詳しくは児童館まで♪

はらぺこサロン

ひんやりスイーツ

乳幼児対象

日時:7月6日(月)

10:30~

対象:乳幼児親子 ◆

定員:10名

持ち物:飲み物 ◆



夏にぴったりな
おいしいデザートを
作りますよ♪

こどもボランティア

第三回 ミーティング

前回に引き続き、地域安全マップを作ります!

日時:7月11日(土)13:30~

対象:こどもボランティア



まだまだ

仲間募集中!

小学校4年生以上の
楽しいこと面白いことが
好きな子
児童館に集まれ~☆

いわきり 子育てネットワーク情報 7月

いわきり子育てネットワーク情報 発信元：仙台市岩切児童館 TEL&FAX：022（396）8701

■岩切東光第二幼稚園 『うさちゃんクラブ』（登録制） 火曜日・水曜日（月2～3回） TEL 255-0881	■ちびっこクラブ （第1・2・3木曜日 ※祝日の場合休み） 東コミュニティセンター 10:00～12:00 TEL 291-2111 （宮城野区役所家庭健康課）	■岩切保健センター 『すくすく育児講座』 市民センター改修工事のため、仙台岩切あおぞら保育園にて行っています。 TEL 291-2111（内線6672）
■ひかり保育園 『びよちゃんクラブ』（登録制） 毎週月～金 10:00～11:00 TEL 396-7173	■くれよん広場 山崎集会所 （第2・3・4月曜日） 10:00～12:00 TEL 291-2111 （宮城野区役所家庭健康課）	■おはなしこぶた 市民センター改修工事のため、 現在休止中です。
■岩切たんぼぼ保育園 『あそぼう会』 詳しくは保育園までお問い合わせ下さい。 TEL 794-8560	■どろんこ保育園 子育てサロン ちきんえっく開設 TEL 253-6288	■ありすの国こども園 園庭開放 4～3月 ホームページをご覧ください。 TEL 255-0431
■仙台岩切あおぞら保育園 子育て支援室（りんご組） 『子育てサロン』 月～金 10:00～12:00 14:00～15:30 TEL 290-7318	■ちやいるどらんど岩切こども園 ・園庭開放 月～金 10:00～11:30 （雨天時・行事日を除く） ※就学前のお子さんと保護者対象 ・子育て支援『つばめ組』 月に1回程度 10:00～ ※参加は要 TEL TEL 255-1760	■子育て支援クラブくっきい 月1回程度 10:30～ 岩切児童館にて活動しています。 随時メンバー募集中。 TEL 396-8701 お知らせは岩切児童 SNS をご覧ください。
■児童発達支援センター ■仙台市田子西たんぼぼホーム 発達や子育てに不安のある方の相談を行っています。地域相談員が対応します。日時はその都度調整させていただきます。 TEL 258-8825	■にこにこハウス 園のおともだちと一緒にじゆう遊び、さんぼなどをします。 当日までお電話ください。 TEL 258-2810保育	

岩切児童館のフェイスブック・インスタグラム随時更新中です！

行事のお知らせや、行事の実際の様子、児童クラブのこどもたちの様子を掲載しています。

SNSでしか見られない写真、動画などもアップしています☆

お手持ちのスマホで下のQRコードを読み込むと、ページが開きます。

Facebook（フェイスブック）の

QRコードはこちら



Instagram（インスタグラム）の

QRコードはこちら



7月の行事については裏面をご覧ください



いわきりじどうかん

いわきりじどうかん たごより

No. 244
令和8年7月号

●開館時間 月曜日～金曜日 9:00～18:00
土曜日 9:00～17:00
●休館日 日曜日・祝祭日・年末年始

仙台市岩切児童館
〒983-0821 仙台市宮城野区岩切今市東91-1
TEL&FAX 022 (396) 8701
URL <http://www.npo-kodomo.ecnet.jp>



親子ヨガで

からだも心もリラックス

ヨガのポーズにはこんな効果がありますと一つ一つ教えていただきました♪

ヨガインストラクターの内海希与実さんを講師にお迎えして、親子で楽しくヨガを行いました。

いつも使っていない筋肉を動かし、終わった後には「スッキリしました☆」「また参加したいです」と大好評でした！内海さん、ご参加いただいたみなさん、ありがとうございました♪



育自講座

しあわせ♡

親子ヨガ

5/29(金)

ママと一緒にポーズ！

気持ちよくなって
おやすみなさい～zZ

■ 児童館の開館時間&利用の手引き ■

<開館時間>

月～金曜日 9:00～18:00
土曜日 9:00～17:00

<休館日>

日曜日・祝祭日・年末年始

<自由来館>

- ・児童館に来たら来館者名簿に名前を書こう
- ・4月から小学生の自由来館は、一人帰りの場合16:30までとなります
- ※帰宅時間の安全のため、岩切小の下校指導時間に合わせています。
- 各ご家庭での確認をよろしくお願いいたします

- ・乳幼児は大人と一緒に利用しましょう。
- ・帰宅時間は必ず親子で話し合しましょう。
- ・自分のおもちゃ、お金は持ってきません。
- ・小・中学生は児童館に自転車で来れません。
歩いて来ましょう。
- ・児童館はみんなのもの。大切に使いましょう。
- ・あそび上手はお片付け上手！お片付け上手かな？
- ・困ったことがあったらスタッフに相談してね！

夏休みのお知らせ

7/18(土)～8/24(月)まで

岩切小学校が夏季休業となります。

午前中から小学生の利用が多数ありますのでご了承ください。

7月のお知らせ

行事の申込・お問合せは児童館まで
予約申込開始は7月1日(水)9:00～

はらぺこサロン

ひんやりスイーツ作り♪

日時:7月6日(月)
10:30～

対象:乳幼児親子
定員:10名
持ち物:飲み物



登録制幼児クラブ はいはい・とことこ合同

水あそび



日時:7月15日(水)
10:30～

対象:乳幼児親子
持ち物:水遊び用紙パンツ(水着)、
Tシャツ、タオル、飲み物、帽子、
日焼け対策(保護者の方も♪)

こどもボランティア 第3回 ミーティング

日時:7月11日(土)

集合:13:30～

対象:こどもボランティア

前回に引き続き、
地域安全マップを作成します！



ASOBO!

ウォーターバトル

日時:7月25日(土)10:30～

対象:小学生

持ち物:水着一式、タオル、サンダル、
水筒、帽子

☆水鉄砲持ち込みOK!

☆児童館まで申込書を
取りに来てね♪

フェイスブック・インスタグラム 随時更新中です！



7月の行事予定

日	時	行事予定
1	水	
2	木	
3	金	
4	土	
5	日	
6	月	はらぺこサロン
7	火	
8	水	
9	木	
10	金	
11	土	こどもボランティア
12	日	
13	月	
14	火	
15	水	幼児クラブ
16	木	
17	金	
18	土	夏休み開始
19	日	
20	月	
21	火	
22	水	
23	木	
24	金	
25	土	ASOBO!
26	日	
27	月	
28	火	
29	水	
30	木	
31	金	