

回 覧

若宮町内会 各位

若宮町内会会長 三浦 雄司

いつも花壇の維持管理に大変お世話になっております。
夏の花壇の植え替えを下記日程で行いますのでお知らせいたします。
各位お忙しいこととは思いますがご協力くださいますようお願いいたします。

日時 **7月5日(日) 8時30分** からです。

場所及び協力班

- ① アートキャッスル前花壇：5班・6班・7班・8班・9班・13班・20班・21班・22班・23班・30班
- ② 岩切新聞販売サービス前花壇：1班・2班・3班・4班・24班・25班・26班・27班・28班・29班
- ③ 羽黒前公園前花壇：10班・11班・12班・14班・15班・16班・17班・18班・19班

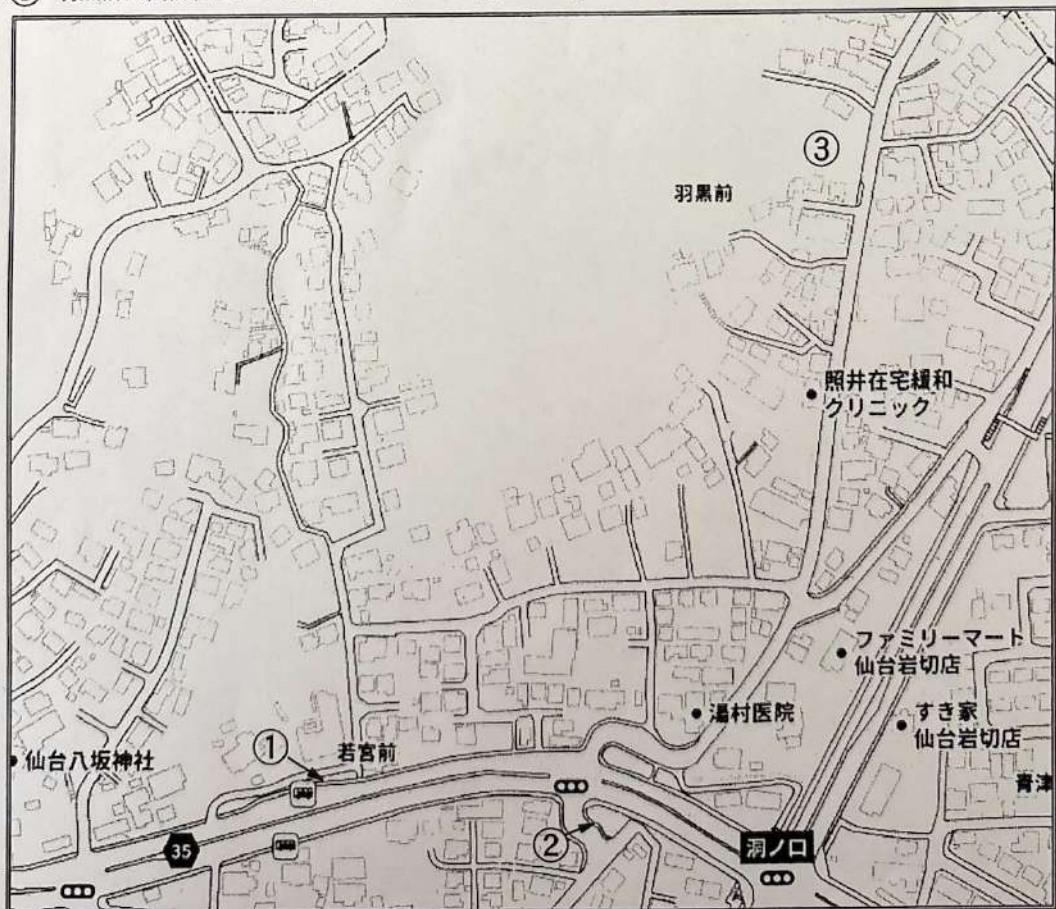

回 覧

若宮町内会 各位

若宮町内会会長 三浦 雄司

町内一斉清掃について

時下ますますご清栄のことお慶び申し上げます。
日頃町内会の諸行事について格別のご協力をいただき感謝申し上げます。
令和 年度 町内会事業計画により、『町ぐるみ清掃』を実施します。

実施日は、毎月第3日曜日 開始時間は6時です。

今月は **6月 21日(日) 6時～** です。

各班ごと、あらかじめ決められた区間を清掃してください。
尚、植栽活動実施しております、各花壇の除草もお願いいたします。

場所及び協力班

- ① アートキャッスル前花壇：5班・6班・7班・8班・9班・13班・20班・21班・22班・23班・30班
- ② 岩切新聞販売サービス前花壇：1班・2班・3班・4班・24班・25班・26班・27班・28班・29班
- ③ 羽黒前公園前花壇：10班・11班・12班・14班・15班・16班・17班・18班・19班

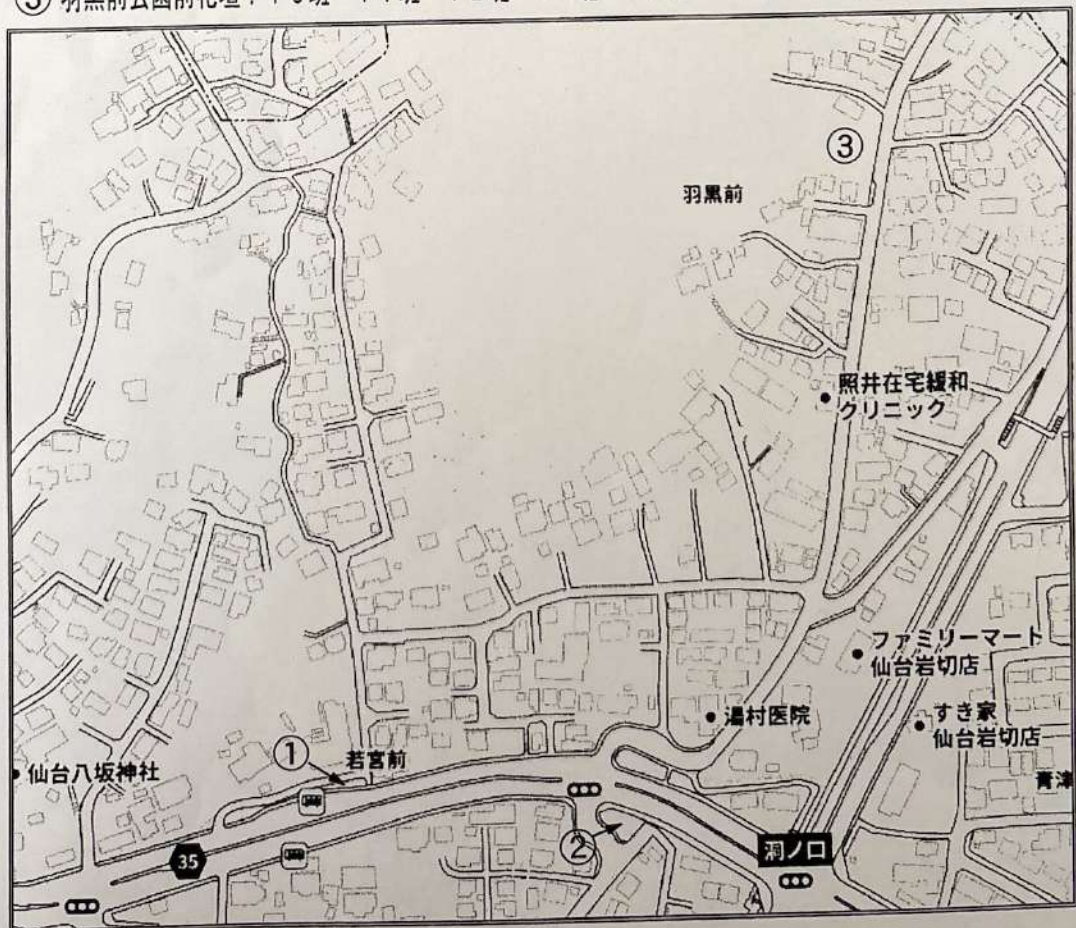



巖(いわお)

第3号

豊かな心 確かな学力 健やかな体を養い 夢を抱いて主体的に未来に向かう児童の育成
 協働型重点目標：夢を持ち主体的に歩む9年間～思いやりの心と自己有用感を持ったこども～

思いやりの心を育み、自己有用感を実感した運動会

先週5月15日(金)の運動会には多くの保護者の皆様に御参観いただきありがとうございました。熱中症対策のために前半を2・4・5年生、後半を1・3・6年生と分けてお互いに見合う時間を確保しながら実施しました。こどもたちは一人一人自分の目標に向かって、競技に取り組みました。

5校時に行った振り返りでは、こどもたちから「練習の成果を出せた。係の仕事では皆の役に立てた。」「友達も他の学年も頑張っていた。」等の感想が出されました。このような行事を通して、協働型学校評価の重点目標である「思いやりの心と自己有用感を持ったこどもの育成」、「認め合う場の設定」も狙っております。学校では今後も互いの良さを認め合う場を意図的に設けます。御家庭でもたくさん褒めていただきながら、自己有用感を持ち友達や他学年の良さを認められるこどもを育成していきます。

【準備係・6年生ソーラン節・審判係】



行事予定

※帰宅時刻は17時。御家庭でもお声がけください。

1	月	教育実習～19・26日(金) 委員会活動	16	火	いじめアンケート
2	火	4-4・4-5・6年：歯科検診	17	水	5年：耳鼻科検診 にこにこタイム ノーTV・ゲーム、家読の日
3	水	昼休み 10分掃除なし 2～6年 14:00 下校 ノーTV・ゲーム、家読の日	18	木	3年：歯科健診
4	木	1年：鍵盤ハーモニカ講習会 3年・2-5・6-4・6-5：内科	19	金	4年：スズムシ出前授業
5	金	4年：金曜日6校時開始 6年：プール清掃	20	土	土曜開放
6	土	土曜開放	21	日	
7	日		22	月	代表委員会
8	月	給食管理実習開始～6月12日 クラブ活動	23	火	
9	火	6年：出前授業	24	水	1～5年：4校時限(給食あり) 6年：修学旅行(会津若松方面)1日目 ノーTV・ゲーム、家読の日
10	水	3年：耳鼻科検診 ノーTV・ゲーム、家読の日	25	木	6年：修学旅行2日目 4年：出前授業
11	木	5年：野外活動1日目	26	金	6年：4校時限(修学旅行調整) 4年：出前授業
12	金	5年：野外活動2日目	27	土	土曜開放
13	土	土曜開放	28	日	
14	日		29	月	1年：月・火・木・金曜日5校時開始 不審者対応訓練 クラブ活動
15	月	5年：4校時限(野外活動調整) 避難訓練②(竜巻・地震)	30	火	6年：岩切中学校見学 5年：オーケストラ鑑賞会

思いやりの心が光った「1年生を迎える会」

5月1日（金）3校時に「1年生を迎える会」が行われました。

岩切小の仲間として1年生を迎え入れようと、児童会を中心に年度初めから準備を進めてきました。2年生は招待状、3年生は花のアーチ、花飾りと輪飾り、4年生は入退場時の演奏、5年生はお迎えの言葉と体育館装飾、6年生は会の進行(総務委員)とゲームに入退場時の付き添い、ひまわり学級はくす玉の中身を担当しました。1年生を温かく迎え入れ、これからの小学校生活に希望を持ってもらえるように、全学年が力を合わせて会に臨み、思いやりの心が溢れるすてきな会になりました。

1年生にも思いやりの心が伝わり、「お兄ちゃん、お姉ちゃんがみんなでお祝いしてくれてうれしかった。」「くす玉がきれいに割れて、楽しかった。」という声が上がりました。また、1年生が喜ぶ姿を見て、上学年が自己有用感を感じることに繋がりました。

今後も全ての教育活動を通して「思いやりの心と自己有用感」を育成していきます。

【6年生と入場、岩切小に関する〇×ゲーム、1年生の様子】

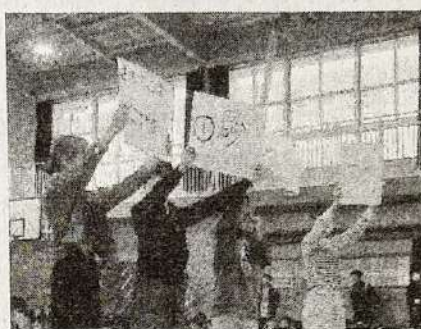

運動会への御協力への感謝と駐車違反禁止のお願い

運動会ではPTA本部の方々に校舎周りの見回りや後片付け、広報担当の方々に写真の撮影、エブロン先生の皆様に1年生の児童管理など、たくさんの御協力をいただきました。昨年度からPTAより見回りボランティアの募集を行い、今年度も20名の方々に活動していただきました。また、今年度からは後片付けにも御協力いただきました。心から感謝申し上げます。

保護者の皆様の御協力により、駐車違反や迷惑駐車、観覧・撮影スペースの違反などのマナー違反も例年に比べてだいぶ少なくなりました。

一方で、学校の周りに違法駐車があり、競技と競技の間にアナウンスを行わなければならないこともありました。一部の方のルール違反により、東警察署から指導を受け全体に迷惑が掛かってしまいます。早退などで必要な場合は、事前に御連絡を頂いた上で駐車場内へ車を止めてください。

岩切小学校は岩切地区の皆様の御協力のもと、教育活動を行っています。今後とも、学校の教育活動への御協力をどうぞよろしくお願いいたします。

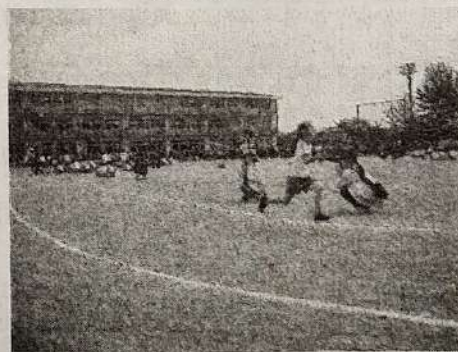

〈小学生にふさわしい髪型・服装・持ち物について〉

学校には、学習に必要なものを持ち込まないことになっています。また、今後、水泳学習も今後始まります。安全面・衛生面を考え、運動にふさわしい髪型と、ピアスなどの装飾品は付けてこないよう、御家庭でもお子さんの髪型・服装・持ち物の確認をお願いいたします。

〈クマなどの緊急対応について〉

クマ対応の御協力ありがとうございました。今後も、このような緊急事態が起こる可能性が十分にあります。今後も、まなびポケットの通知をこまめに確認していただくようお願いいたします。

仙台市立岩切中学校

学校便り 第2号

令和8年5月21日(木)

十府の郷

〒983-0821

仙台市宮城野区岩切字三所南 23-2

校長 遠藤 拓也

電話 022-255-8219

E-mail : iwakirij@sendai-c.ed.jp



岩切中 HP

学校教育目標 「主体的に取り組む生徒の育成、対話を通し他と協働する生徒の育成」
学校・家庭・地域の目標 (協働型学校評価) 「自ら進んで挨拶する生徒の育成」

修学旅行に行ってきました！ ～東京を体感し、私たちのまち「仙台」を再発見する～

5月18日(月)から20日(水)の2泊3日で、3年生が東京方面へ修学旅行に行ってきました。

1日目は仙台から東京へ移動後、班別自主研修を実施しました。新宿、東京タワー、スカイツリー、上野公園など、班のメンバーで検討した計画に沿って各地を巡りました。

2日目の午前は、「墨田区SDGsプログラム」を行いました。墨田区には、江戸時代から続く伝統や文化、技術を大切に引き継いできた歴史があります。今回、「本物」の技や知恵に触れることで、「SDGsとは何か」を肌で感じる貴重な学びの時間となりました。午後は、東京ディズニーシーを訪れました。班の仲間と声を掛け合いながら、人気のアトラクションやショーを心ゆくまで楽しみ、友情を更に深める充実した時間となりました。

3日目はクラス別研修を行い、それぞれの場所で東京ならではの文化や施設を体験しました。各活動を通して、クラスの絆もより一層強固なものとなりました。

今回の修学旅行の大きなねらいは、日本の中心地である東京を体感することで、私たちのまち「仙台」を深く見つめ直すことにありました。生徒たちは五感を使って多くのことを吸収し、この3日間で一回り大きく成長した姿を見せてくれました。3日間の貴重な経験が、今後の学校生活や進路選択における大きな糧となることを期待しています。

※2年生は野外活動【5月28日(木)と29日(金)に南三陸方面】に行きます。

※1年生は校外学習【5月28日(木)に石巻・松島方面】に行きます。

各学年、旅行的行事を通して、心豊かな成長につなげてほしいと願っています。



防災訓練・引渡し訓練を実施 ～「もしも」を「自分ごと」として捉える～

4月27日(月)、令和8年度第1回の避難訓練および引渡し訓練を実施しました。今回は「宮城野区で震度6強の地震が発生」という想定のもと、まずは体育館に避難(雨天のため)しました。その後、大津波警報の発令を想定し、校舎3階への「垂直避難」を行う二段構えの訓練となりました。

災害はいつ、どこで起こるか分かりません。生徒たちは皆、真剣な表情で迅速に行動し、非常時における自分の役割や避難経路をしっかりと確認していました。

また、今回は岩切小学校と同日に「引渡し訓練」を実施しました。震度5強以上の地震発生時は、原則として保護者の方への直接引渡しとなります。緊急時の連絡体制や引渡し手順を実際に確認できたことは、学校・家庭・地域の連携を深める大きな一歩となりました。ご多用の中、訓練にご協力いただいた保護者の皆様に厚く御礼申し上げます。

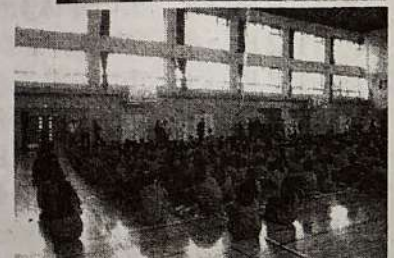



令和8年度

洞ノ口・若宮・分台町内会合同 防災訓練のお知らせ

洞ノ口町内会 会長 畠山 均
若宮町内会 会長 三浦 雄司
分台町内会 会長 大泉 浩康

最近、震度5程度の地震が各地で発生しています。ご家庭での備えは大丈夫ですか？洞ノ口・若宮・分台町内会では、大切な命を守る訓練を行います。

地域の皆さんと交流しながら、体験・学習いたしましょう。声かけあって、おでかけください。

日時： **2026年 6月21日 (日)**
9:30~12:00
場所： **岩切東コミュニティセンター**
022-255-3833/青津目137-8



対象： 洞ノ口 若宮 岩切分台 住民 150名 (どなたでも)
内容： 避難場所安全確認 受付訓練 災害時給水栓設置
炊き出し訓練 防災リュック 車いす・たんか操作
ローリングストック 子ども防災コーナー 他 (内容の変更あり)

方法： 9:30の説明後、案内にしたがい、グループ毎に各訓練場所に移動し体験、学習をする

主催： 岩切東コミセン災害対策本部・洞ノ口町内会・若宮町内会・分台町内会

協力： SBL (地域防災リーダー)・宮城野消防団岩切分団・宮城野区女性防火クラブ岩切支部

～ 災害食を食べてみましょう！ ～

問い合わせ：080 (1850) 4179 菅野

6月のいわきりじどうかん

予約申し込みは6月1日(月)9:00~からです♪

SOZO!

小学生対象

まんぷくクッキング

日時:6月20日(土)10:30~12:00

対象:小学生以上

定員:1~3年生・4~6年生 各先着10名

持ち物:エプロン・三角巾・はしセット・飲み物

児童館に申込用紙を取りに来てね♪



登録制幼児クラブ はいはい・とことこ 合同

乳幼児対象

わくわく運動会

日時:6月17日(水)10:30~

対象:登録している乳幼児親子

(登録していない方は100円で参加できます)

持ち物:飲み物

動きやすい服装で来てね!

登録制幼児クラブでは、
運動あそびや
制作あそび、季節の行事など
楽しい活動を行います!
詳しくは児童館まで♪

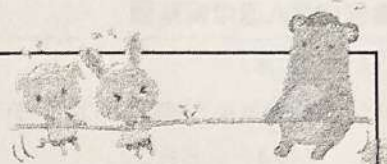

子育て支援クラブ くっきい

乳幼児対象

たこやきパーティー

日時:6月23日(火)10:30~

対象:乳幼児親子

定員:10組

持ち物:飲み物、はしセット

申込み:電話または直接児童館にて

料金:100円

おさがり会
も
同時開催!



こどもボランティア

第二回 ミーティング

みんなで地域安全マップを作ります!

日時:6月13日(土)13:30~

対象:こどもボランティア

まだまだ
仲間募集中!

小学校4年生以上の
楽しいこと面白いことが
好きな子
児童館に集まれ~☆



いわきり 子育てネットワーク情報 6月

いわきり子育てネットワーク情報 発信元：仙台市岩切児童館 TEL&FAX：022（396）8701

<p>■岩切東光第二幼稚園</p> <p>『うさちゃんクラブ』（登録制） 火曜日・水曜日（月2～3回）</p> <p>TEL 255-0881</p>	<p>■ちびっこクラブ</p> <p>（第1・2・3木曜日 ※祝日の場合休み） 東コミュニティーセンター 10:00～12:00 TEL 291-2111 （宮城野区役所家庭健康課）</p>	<p>■岩切保健センター</p> <p>『すくすく育児講座』 市民センター改修工事のため、仙台岩切あおぞら保育園にて行っています。 TEL 291-2111(内線6672)</p>
<p>■ひかり保育園</p> <p>『ぴょちゃんクラブ』（登録制） 毎週月～金 10:00～11:00 TEL 396-7173</p>	<p>■くれよん広場</p> <p>山崎集会所 （第2・3・4月曜日） 10:00～12:00 TEL 291-2111 （宮城野区役所家庭健康課）</p>	<p>■おはなしこぶた</p> <p>市民センター改修工事のため、 現在休止中です。</p>
<p>■岩切たんぼぼ保育園</p> <p>『あそぼう会』 詳しくは保育園までお問い合わせ下さい。 TEL 794-8560</p>	<p>■どろんこ保育園</p> <p>子育てサロン ちぎんえっく開設 TEL 253-6288</p>	<p>■ありすの国こども園</p> <p>園庭開放 4～3月 ホームページをご覧ください。 TEL 255-0431</p>
<p>■仙台岩切あおぞら保育園</p> <p>子育て支援室（りんご組） 『子育てサロン』 月～金 10:00～12:00 14:00～15:30 TEL 290-7318</p>	<p>■ちゃいるどらんど岩切こども園</p> <p>・園庭開放 月～金 10:00～11:30 （雨天時・行事日を除く） ※就学前のお子さんと保護者対象 ・子育て支援『つばめ組』 月に1回程度 10:00～ ※参加は要 TEL TEL 255-1760</p>	<p>■子育て支援クラブくっさい</p> <p>月1回程度 10:30～ 岩切児童館にて活動しています。 随時メンバー募集中。 TEL 396-8701 お知らせは岩切児童 SNS をご覧ください。</p>
<p>■児童発達支援センター 仙台市田子西たんぼぼホーム</p> <p>発達や子育てに不安のある方の相談を行っています。地域相談員が対応します。日時はその都度調整させていただきます。 TEL 258-8825</p>	<p>■にこにこハウス</p> <p>園のおともだちと一緒にじゆう遊び、さんぼなどをします。 当日までお電話ください。 TEL 258-2810保育</p>	

岩切児童館のフェイスブック・Instagram随時更新中です！

行事のお知らせや、行事の実際の様子、児童クラブのこどもたちの様子を掲載しています。

SNSでしか見られない写真、動画などもアップしています☆

お手持ちのスマホで下のQRコードを読み込むと、ページが開きます。

Facebook (フェイスブック) の

QRコードはこちら



Instagram (インスタグラム) の

QRコードはこちら



6月の行事については裏面をご覧ください



いわきりじどうかん

いわきりじどうかん たごより

No. 243

令和8年6月号

●開館時間 月曜日～金曜日 9:00～18:00
土曜日 9:00～17:00

●休館日 日曜日・祝祭日・年末年始

仙台市岩切児童館
〒983-0821 仙台市宮城野区岩切今市東91-1
TEL&FAX 022 (396) 8701
URL <http://www.npo-kodomo.ecnet.jp>



大空高く、 想いを乗せて...

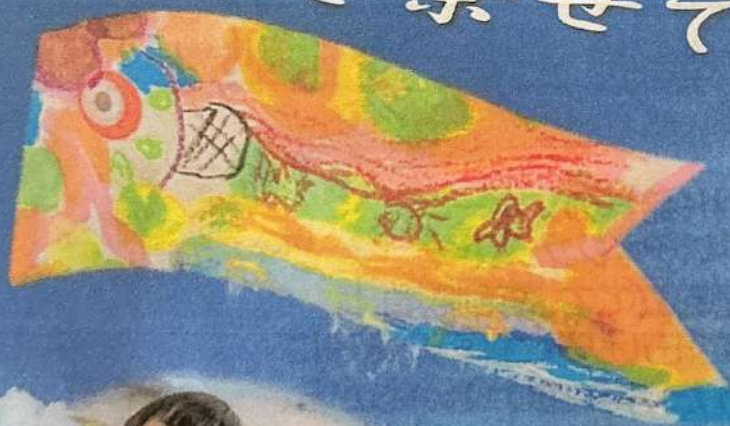

こいのぼりのように、
元気に大きく育ちますように

各児童クラブで
色とりどりのこいのぼりを作りました。



■ 児童館の開館時間&利用の手引き ■

<開館時間>

月～金曜日 9:00～18:00
土曜日 9:00～17:00

<休館日>

日曜日・祝祭日・年末年始

<自由来館>

- ・児童館に来たら来館者名簿に名前を書こう
- ・4月から小学生の自由来館は、一人帰りの場合16:30までとなります
- ※帰宅時間の安全のため、岩切小の下校指導時間に合わせています。
- 各ご家庭での確認をよろしくお願いします

にゅうようじ おとな いっしょ りよう
・乳幼児は大人と一緒に利用しましょう。

きたくじかん かなら おやこ はな あ
・帰宅時間は必ず親子で話し合しましょう。

じぶんのおもちゃ、かね も
・自分のおもちゃ、お金は持ってきません。

しょうちゅうがくせいじどうかん じてんしゃ こ
・小・中学生は児童館に自転車で来れません。

ある き
歩いて来ましょう。

じどうかん
児童館はみんなのもの。大切に使いましょう。

じょうず
あそび上手はお片付け上手！お片付け上手かな？

こま
困ったことがあったらスタッフに相談してね！

6月のお知らせ
行事の申込・お問合せは児童館まで
予約申込開始は6月1日(月)9:00～

6月の行事予定

日	時	行事予定
1	月	
2	火	
3	水	
4	木	
5	金	
6	土	
7	日	
8	月	
9	火	
10	水	
11	木	
12	金	
13	土	こどもボランティア
14	日	
15	月	
16	火	
17	水	幼児クラブ
18	木	
19	金	
20	土	SOZO!
21	日	
22	月	
23	火	子育て支援クラブくつきい
24	水	
25	木	
26	金	
27	土	
28	日	
29	月	
30	火	
31	水	

子育て支援クラブ くつきい

たこやきパーティー

日時:6月23日(火)
10:30～11:30

対象:乳幼児親子
定員:10組
料金:100円



登録制幼児クラブ

はいはい・とことこ合同

わくわく運動会

日時:6月17日(水)
10:30～

対象:乳幼児親子
持ち物:飲み物
動きやすい服装で来てね!



はらべこサロン

ひんやりスイーツ作り♪

日時:7月6日(月)10:30～

対象:乳幼児親子
定員:10名
持ち物:エプロン・飲み物



こどもボランティア 第2回 ミーティング

日時:6月13日(土)

集合:13:30～

対象:こどもボランティア

地域安全マップを作成します!

SOZO!

まんぶくクッキング

日時:6月20日(土)10:30～

対象:小学生

定員:1～3年生 10名
4～6年生 10名

持ち物:エプロン・三角巾

はしセット・水筒



フェイスブック・インスタグラム 随時更新中です!



Follow me♡

